

Motto : „Mimořádné události a krizové situace se nevyhnou ani kulturním zařízením. Připravme se na jejich řešení, věnujme se prevenci a poznání. Chraňme naše kulturní dědictví“.

Co je aplikace SYPOS a v čem nám může pomoci ?

Webová Aplikace SYPOS slouží na podporu přípravy a realizace plánovaných opatření kulturních zařízení při vzniku mimořádných událostí a při vyhlášení krizového stavu. SYPOS nám pomáhá zpracovat požadovanou dokumentaci, udržovat ji v aktuálním stavu, připravovat se na mimořádné události a krizové situace. SYPOS nás metodicky vede, ukazuje nám hrozby, pomáhá řešit nestandardní situace. SYPOS je nástrojem krizového řízení pro kulturní zařízení i zřizovatele a orgány krizového řízení.

SYPOS nám pomáhá vytvořit velmi rychle, velmi kvalitně, v požadované formě a obsahu dokumentaci pro mimořádné události a krizové situace.

A co na to legislativa ?

Vytvořená dokumentace je v souladu s platnou legislativou pro řešení mimořádných a krizových situací a vyhlášení krizových stavů (Plán krizové připravenosti, Zák. č. 240/2000 Sb.) a současně zohledňuje zvláštnosti prostředí kulturních zařízení (metodický pokyn MK ČR k tvorbě plánů prevence a ochrany v muzeích a galeriích, čj. 14725/2004).

Uživatelé aplikace

- Vzdělávací zařízení:**
- muzea
 - knihovny
 - ostatní zařízení
- Orgány státní správy a samosprávy:**
- krajský úřad (odbor kultury, oddělení krizové)
 - obce s rozšířenou působností (krizové řízení)

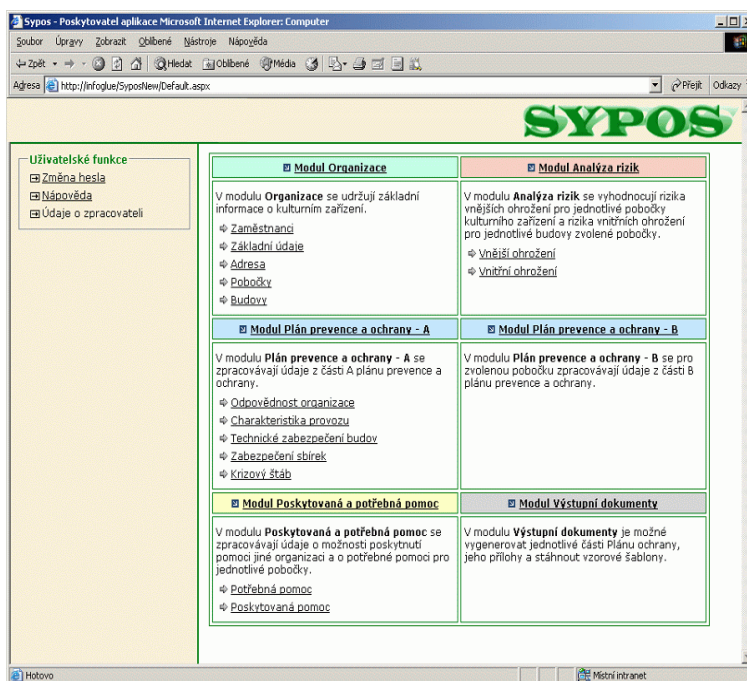

Co SYPOS umí?

Aplikace SYPOS je účinným nástrojem prevence, připravenosti, reakce i obnovy v oblasti krizového řízení i bezpečnosti. Kulturní zařízení zpracovávají plány, připravují se na ohrožení, nacházejí se v prostředí, kde hrozby jsou součástí běžného života. SYPOS nám pomůže identifikovat ohrožení – vnitřní i vnější. Např. požáry, výbuchy, chemická rizika ale i vyhrožování atd. SYPOS nás metodicky vede při zpracování dokumentace, aktualizuje ji, umožňuje komunikaci v rámci celého krizového řízení. Je to účinný nástroj pro každé kulturní zařízení i pro další uživatele - pracovníky krizového řízení, pracovníky odborů kultury.

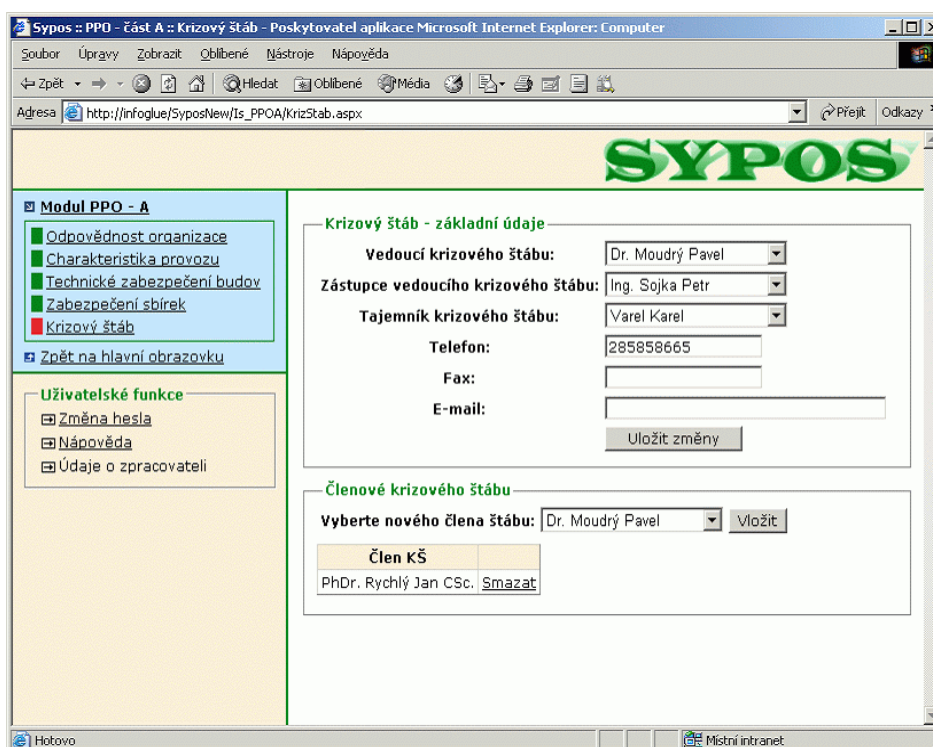

SYPOS

Co SYPOS obsahuje ?

1. Plán prevence a ochrany kulturního zařízení při vzniku MU/KS

Zpracovávají všechna kulturní zařízení. Slouží k zabezpečení organizace ochrany kulturních zařízení a jejich zaměstnanců v případě vzniku MU/KS.

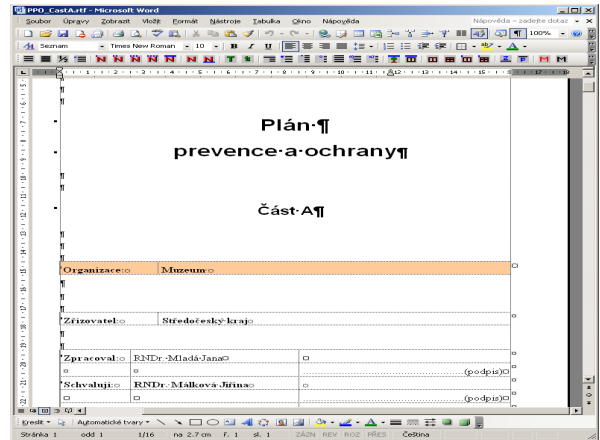

3. Modul Poskytovaná a potřebná pomoc

Tento modul slouží pracovníkům krajského úřadu k podpoře organizace pomoci zasazeným KZ mimořádnou událostí (krizovou situací)

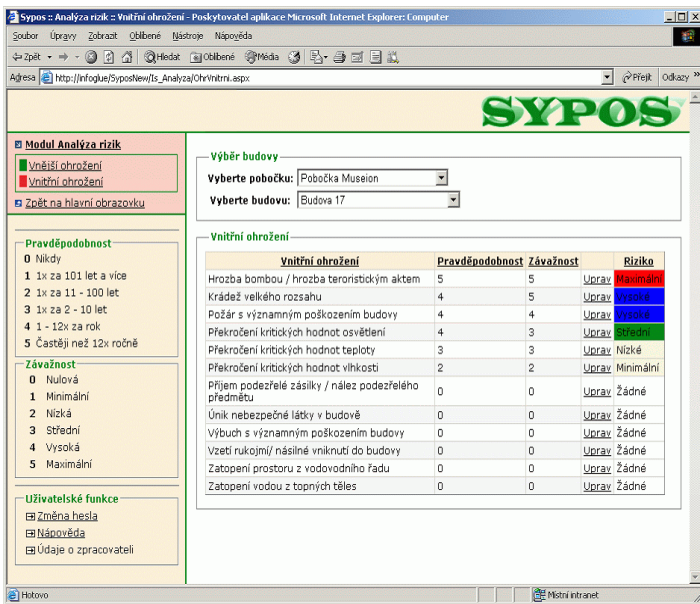
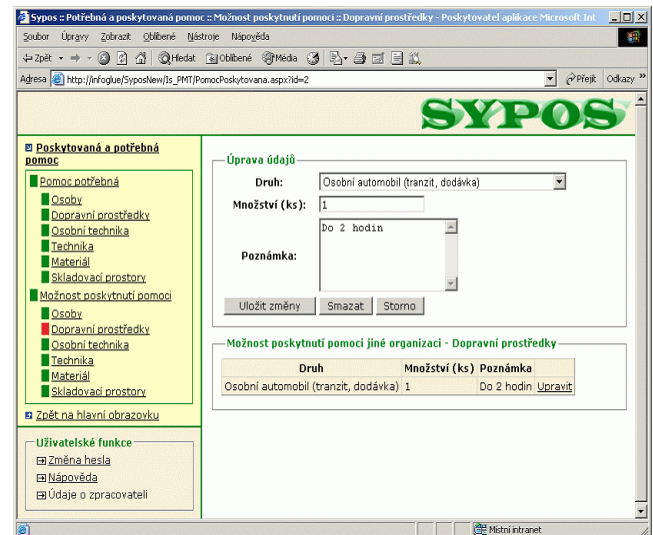

2. Modul Analýza rizik

Slouží pro zpracovatele Plánů prevence a ochrany v kulturním zařízení pro zpracování analýzy ohrožení konkrétních kulturních zařízení

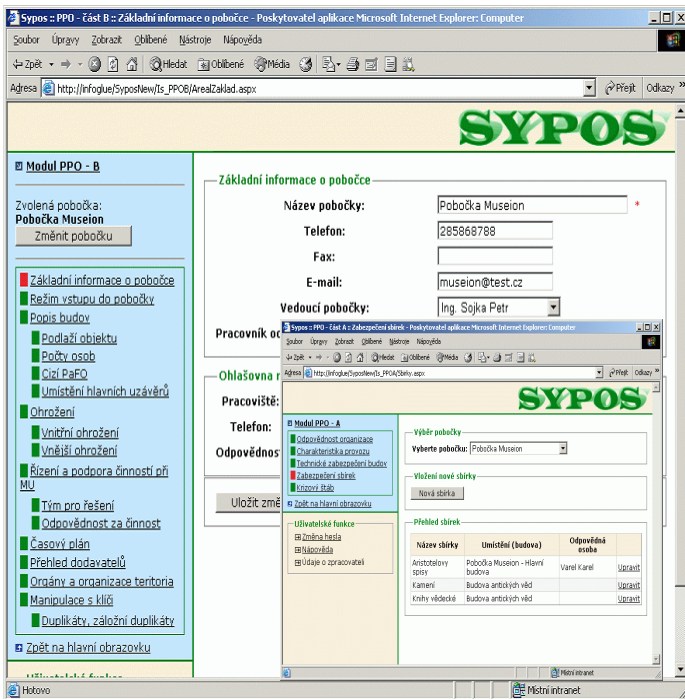

Technologie / Architektura

Vrstva 1 umožňuje uživatelům spolupracovat s aplikací, zadávat data a zobrazovat výsledky požadavků, ale spravuje také manipulaci s daty a formátování dat, jakmile je klient obdrží. U této aplikace (sít WWW) přebírá úlohu této vrstvy prohlížeč **MS Internet Explorer 5.0** a vyšší.

Ve vrstvě 2 jsou obsažena řídicí pravidla pro aplikaci. Pro tuto vrstvu je zvolena technologie ASP stránek (Active Server Pages). Vrstva 3 - databáze serveru MS SQL Server spravuje a poskytuje přístup k datům aplikace.

Závěrem

System SYPOS ve všech verzích má více než 2000 uživatelů ve dvou krajích a Hlavním městě Praha. Mimo verze pro kulturních zařízení jsou provozovány i další verze SYPOSU pro vzdělávací zařízení, zdravotnická zařízení a zařízení sociální péče.

Zdeněk Čejka za TLP s.r.o.

